

NORDOSTANSICHT SCHUPPEN+GERÄTE:

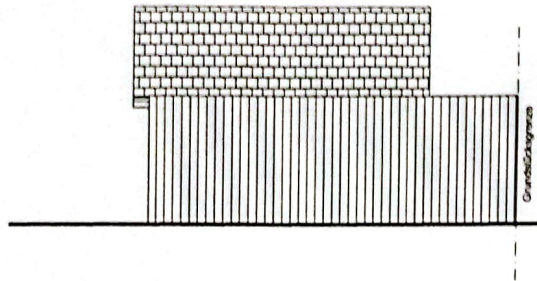

NORDWESTANSICHT SCHUPPEN+GERÄTE:

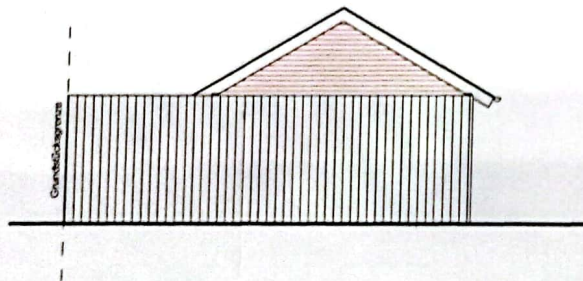

SÜDWESTANSICHT SCHUPPEN+GERÄTE:

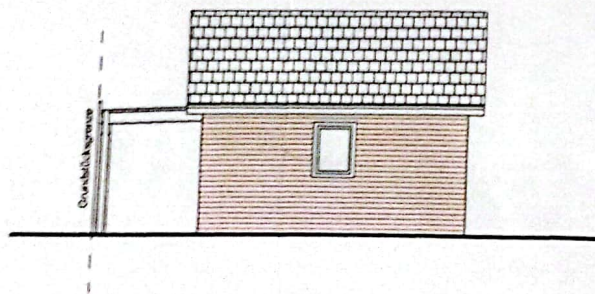

SÜDOSTANSICHT SCHUPPEN+GERÄTE:

NORDOSTANSICHT:

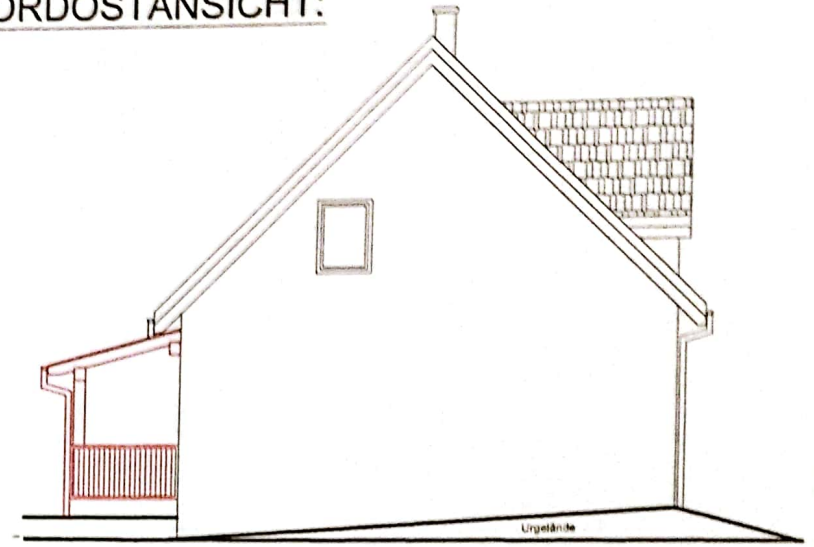

SÜDWESTANSICHT:

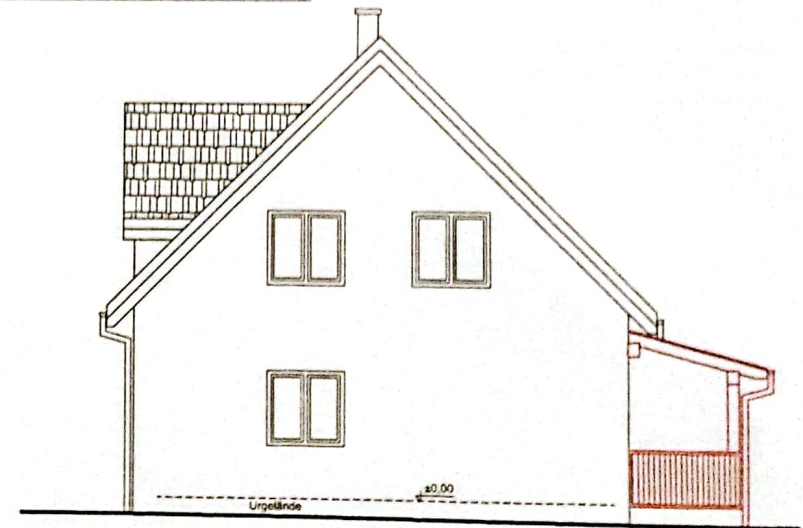

SCHNITT A-A:





### Verzeichnis der Eigentümer jener Grundstücke, die von den Fronten des Baues 15m entfernt sind.

ICH STIMME DEN BAUVORHABEN LT. EINREICHPLAN UND BAUBESCHREIBUNG ZU

GRSTNR.	ANRAINER	DATUM	UNTERSCHRIFT
2433	Gabriela Pavli	20.07.16	Pavli Gabriel
2434	Maria Gartler Zirkusgasse 47/4/23 1020 Wien	21.7.16	Maria Gartler
2435/7	Gemeinde Nikitsch Hauptstraße 87 7302 Nikitsch	23.8.16	[Signature]
2435/9	Georg und Irmgard Kuhn Bachhäcker 4 7361 Kroatisch Geresdorf	20.7.16	Irmgard Kuhn Georg Kuhn
2435/17	Johannes Klemen	25.7.16	[Signature]
2435/18	Veronika Frenker Bachhäcker 5 7361 Kroatisch Geresdorf	14.7.16	Veronika Frenker
2435/19	Gerhard Soon	20.7.16	[Signature]
2435/21	Öffentliches Gut Gemeinde Nikitsch Hauptstraße 87 7302 Nikitsch	25.8.16	[Signature]

LAGEPLAN: M1:500

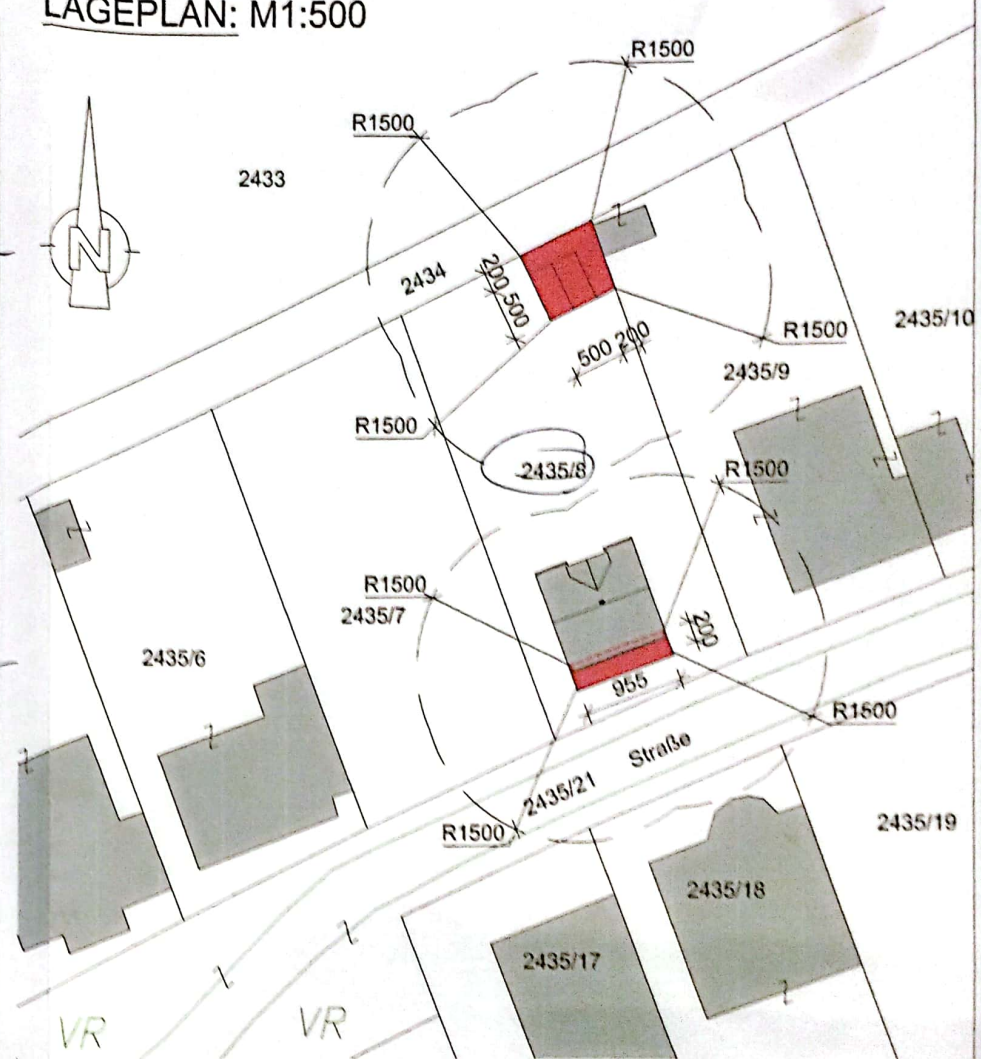

SÜDOSTANSICHT:

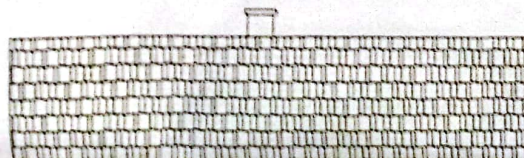

Legende:

- BESTAND
- HOLZ
- NEUBAU
- STAHLBETON
- STAMPFBETON

OIB-RICHTLINIEN 1 BIS 6 SIND EINZUHALTEN !

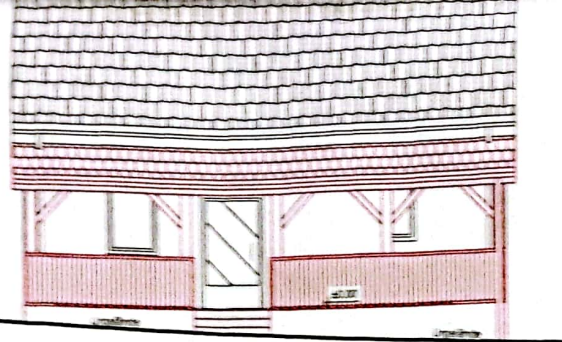

# EINREICHPLAN

FÜR DEN NEUBAU EINER VERANDA UND EINES SCHUPPEN MIT  
 ÜBERDACHTEN GERÄTEPLATZ  
 IN 7361 KROATISCH GERESDORF, BACHÄCKER 6  
 GST.NR 2435/8

BAUBEHÖRDE

Gemeinde Nötsch  
 Zi: B-16-6-2016 vom 13.8.2016  
 RAUL NÖTSCH  
 gem. § 17 Abs 2 BauG 1997  
 Der Bürgermeister

PARIE

A	B
C	D

GRUNDEIGENTÜMER

Micha Traxler  
 Bachäcker 6  
 7361 Kroatisch Geresdorf

BAUWERBER

Micha Traxler  
 Bachäcker 6  
 7361 Kroatisch Geresdorf

PLANVERFASSER

Beratung  
 Gerhard Timmel  
 Josefweg 2  
 1150 HOLLBRUNNEN  
 F: 022434854  
 E: gerhard@timmel.at

BAUFÜHRER

*(Signature)*

1:50

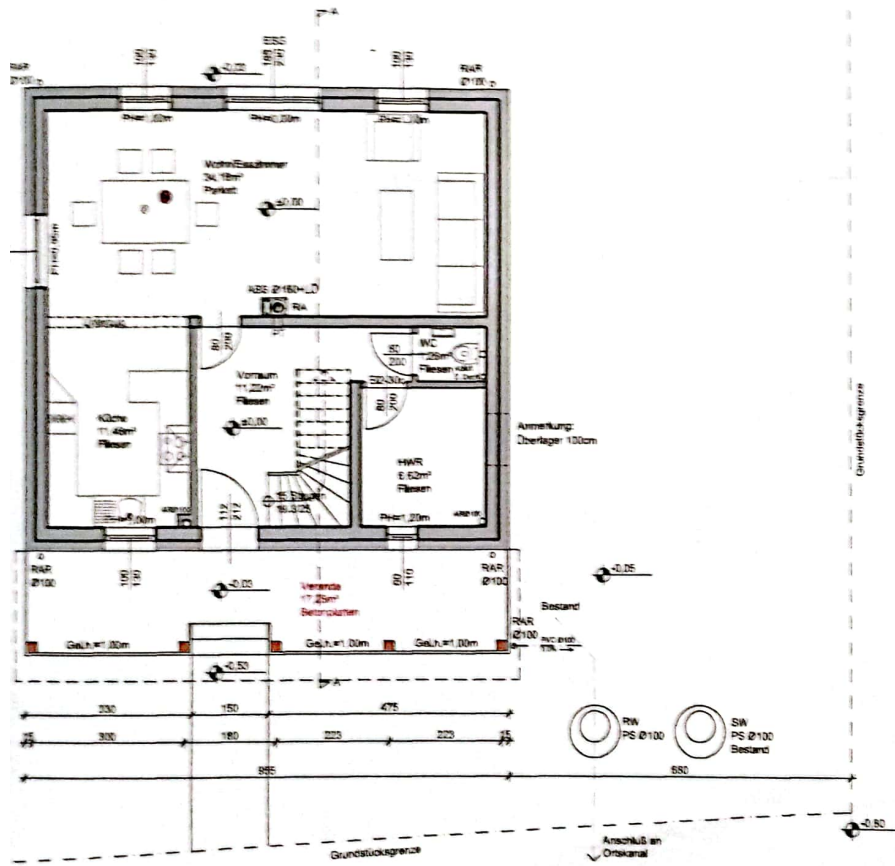

PLANINHALT:

ANSICHTEN, GRUNDRISSSE, SCHNITT  
 LAGEPLAN

MASSSTAB:

1 : 100  
 1 : 500

DATUM:

05.07.2016

Bundesgebühr EURO 3,50  
 Verwaltungsgebühr EURO .....  
 unter Zahl: 141 am 23.8.2016 entrichtet.

BEARBEITER:

TR