

Grundriss / EG

MASZSTAB 1:100

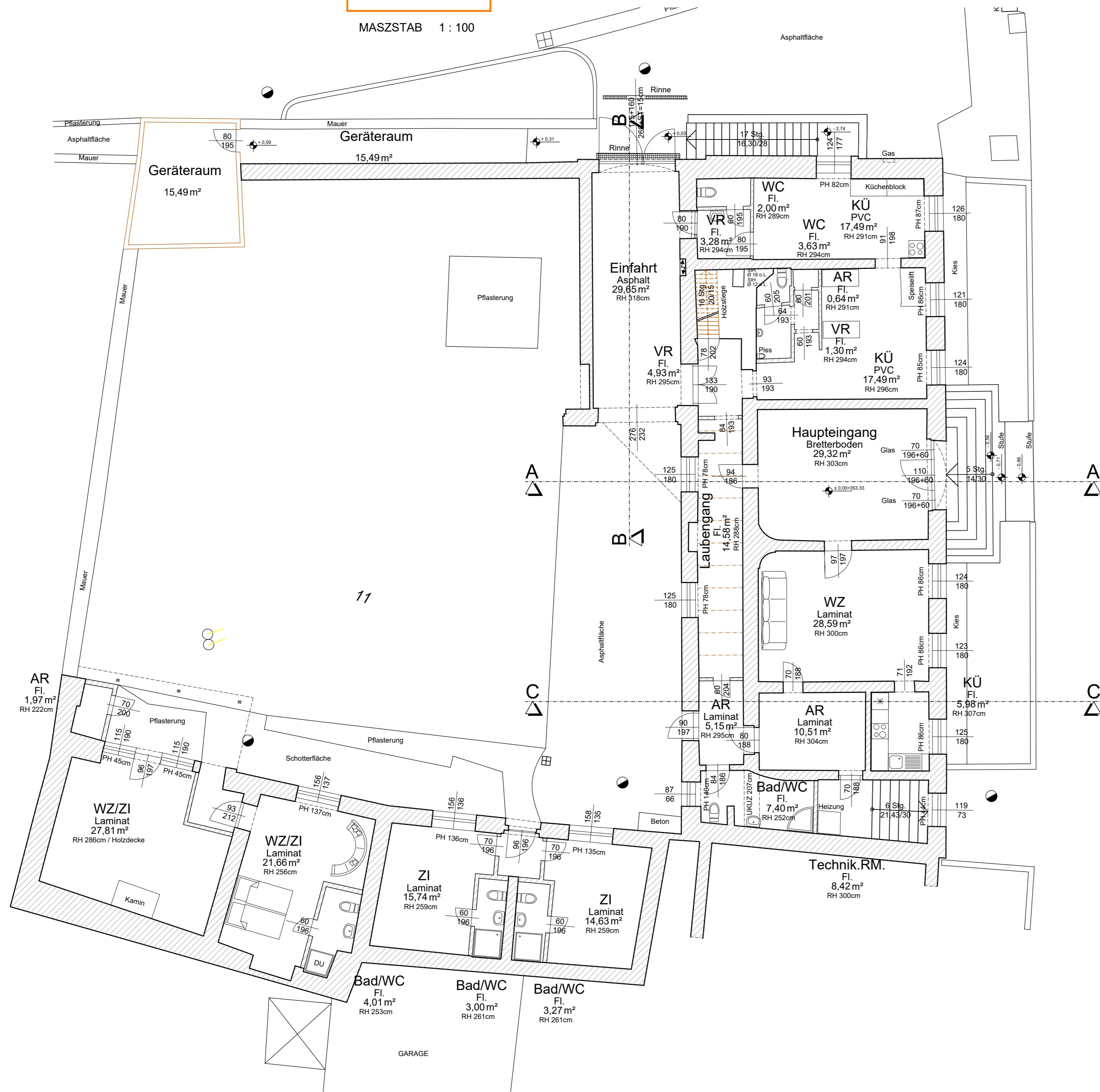

Grundriss / OG

MASZSTAB 1:100

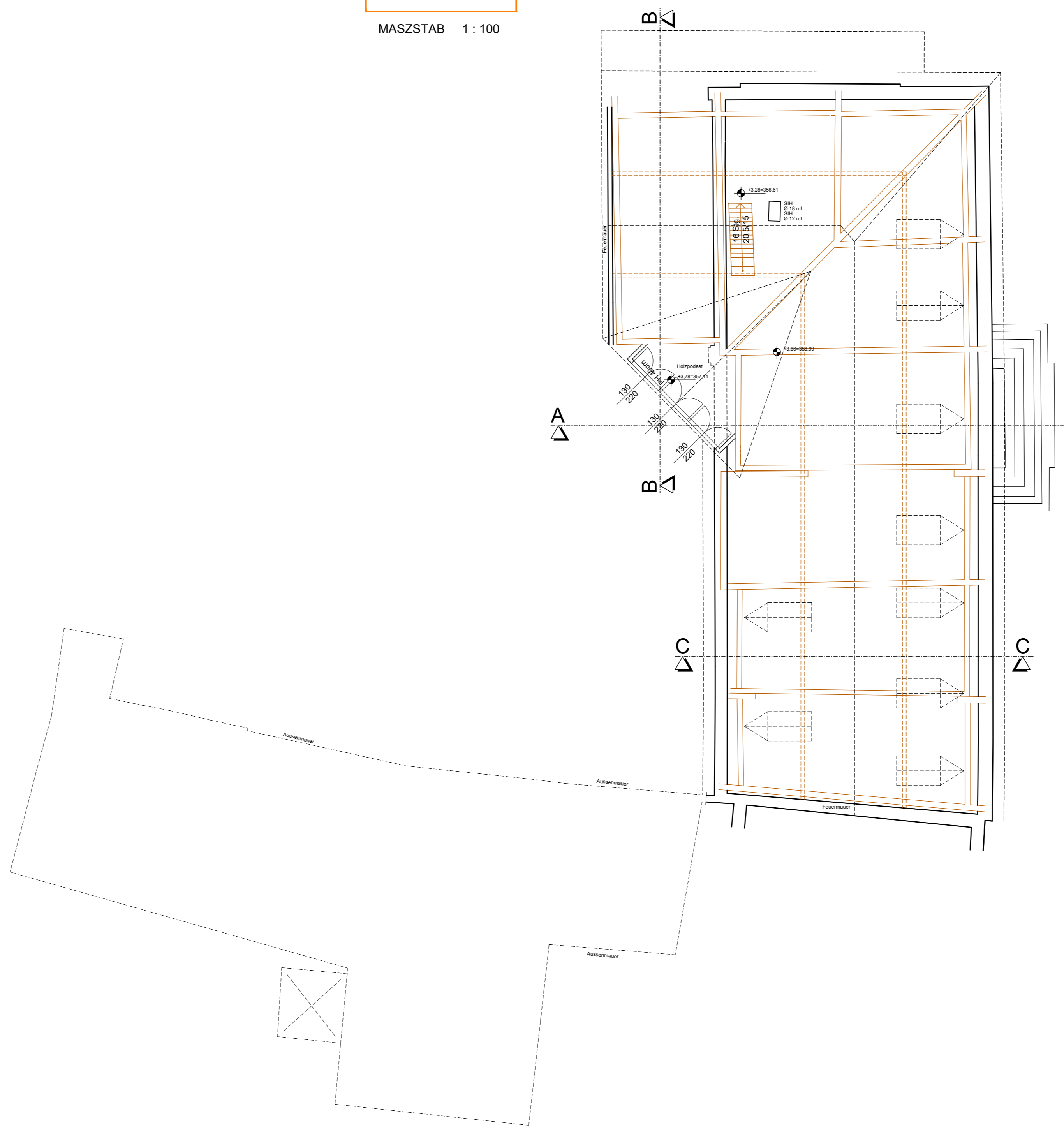

Lageplan

MASZSTAB 1:500

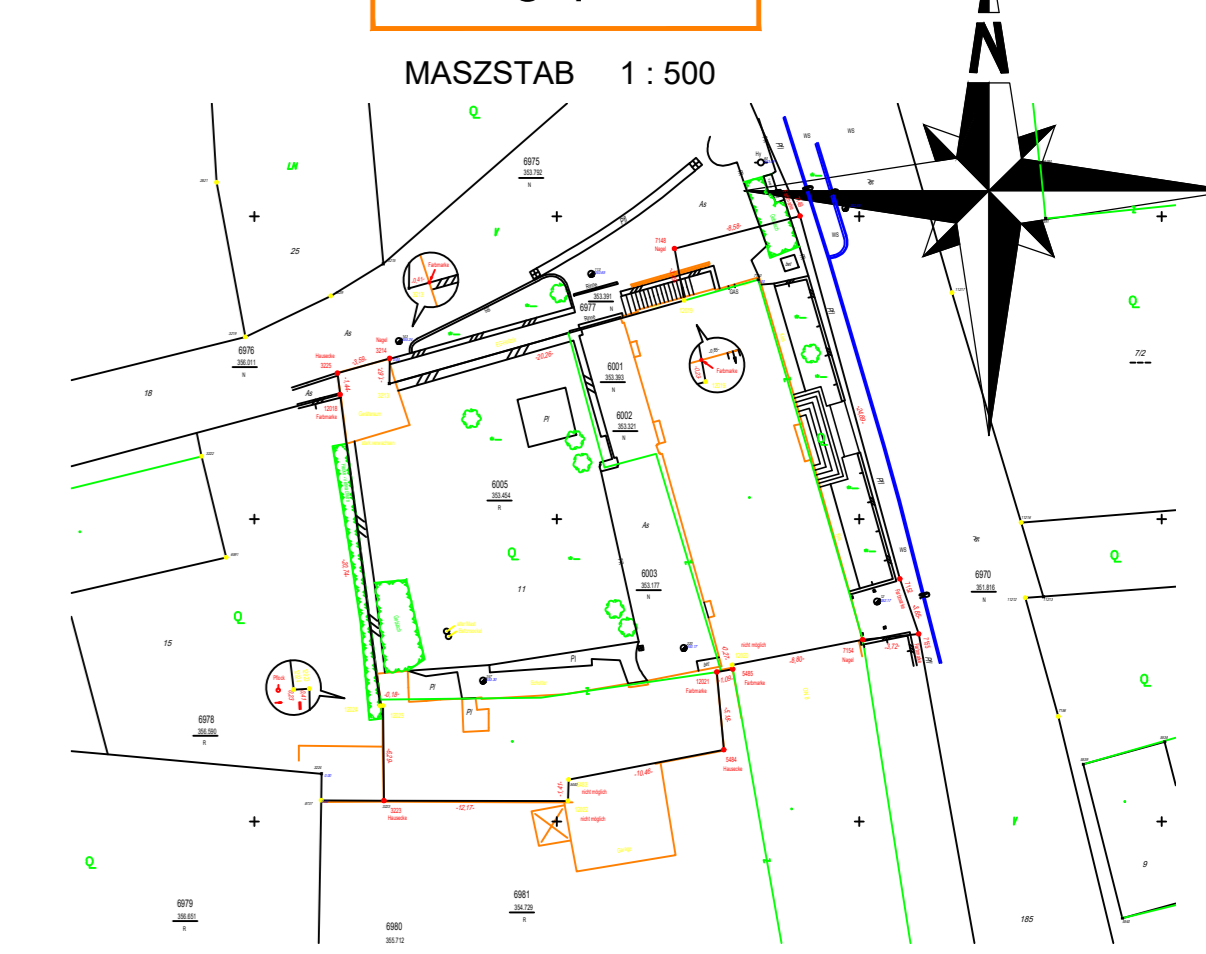

LEGENDE

	BETON		MAUERWERK NEU		RAUCHWARMELDER
	HOLZTYTONG		WÄRMEDÄMMUNG		FEUERLÖSCHER
	ABBRUCH		LEICHTWAND		ERSTE HILFE KASTEN
	STAHLBAU		BESTAND		E-VERTEILER

PLANMASSE SIND ROHBAUMMASSE !
 FENSTERMASSE SIND STÖCKAUSSENMASSE !
 INNENÜRMASSE SIND DURCHGANGSLICHTEN !
 AB EINER ABSTURZHÖHE VON MEHR ALS 1,00M IST EIN GELÄNDER MIT EINER MINDESTHÖHE VON 1,00M AB ABSTURZHÖHE VON 12,00M -> 1,10M HOHES GELÄNDER VORZUSEHEN !
 ALLE INNENLIEGENDEN RÄUME, DIE KEINE FENSTERÖFFNUNG AUFWEISEN, WERDEN STATISCH BZW. MECHANISCH BE- UND ENTLÜFTET !
 IN WOHNUNGEN SIND IN AUFFENTHALTSRÄUMEN - AUSGENOMMEN KÜCHE - SOWIE IN GÄNGEN, OBER DIE FLUCHTWEGE VON AUFFENTHALTSRÄUMEN FÜHREN, JEWELNS MIND. 1 RAUCHWARMELDER ANZUORDNEN !
 ALLE WINKEL SIND - WENN NICHT ANDERS ANGEGBEN - 90° BZW. 45° !
 NATURMASSE NEHMEN UND KOTEN PRÜFEN !
 STATISCHE BERECHNUNGEN UND BODENUNTERSUCHUNGEN MIT SCHÜRFEN AM BAUPLATZ SIND DURCHZUFÜHREN !
 VERGLASUNGEN SIND GEM. OIB-RICHTLINIE 4 AUSZUFÜHREN UND BEI ERFORDERNIS ALS SICHERHEITSGLAS (ESG BZW. BEI ABSTURZGEFAHR VSG) AUSZUFÜHREN !
 DER DURCHMESSER DES RAUCHFANGES IST MIT DEM ZUSTÄNDIGEN RAUCHFANGKEHRERMEISTER IN ABSTIMMUNG MIT DEM INSTALLATEUR FESTZULEGEN !
 DIESER PLAN DIENT AUSSCHLIESSLICH FÜR DIE ERLANGUNG DER BEHÖRDLICHEN GENEHMIGUNG ! FÜR DIE AUSFÜHRUNG SIND AUSFÜHRUNGS- BZW. DETAILPLANE ERFORDERLICH !
 GEM. §3 BAUKG IST JEDER BAUHERR GESETZLICH DAZU VERPFLICHTET, EINEN PLANUNGS- BZW. BAUSTELLENKOORDINATOR ZU BESTELLEN !

Grundriss / KG

MASZSTAB 1:100

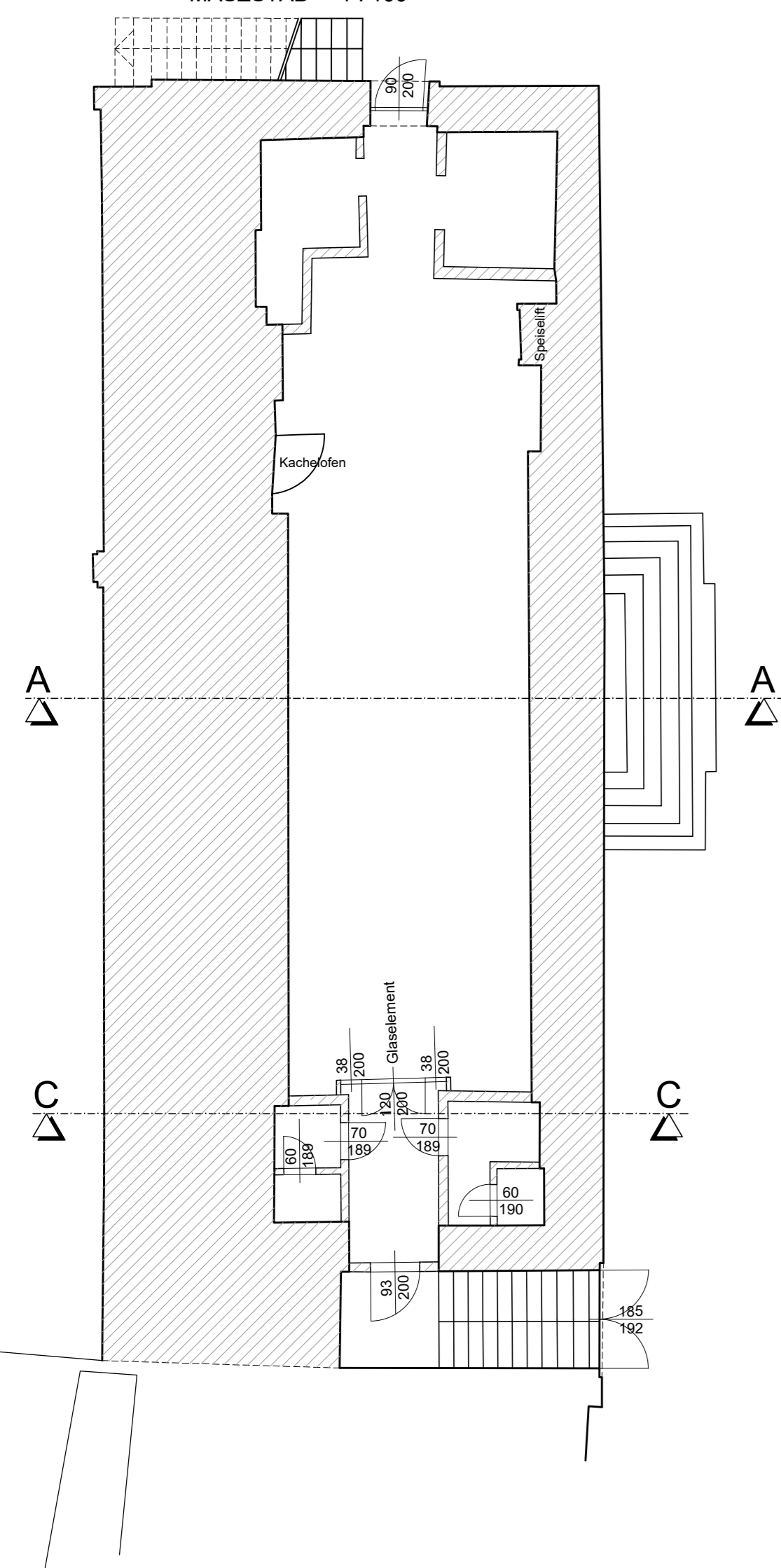

Schnitt A-A

MASZSTAB 1:100

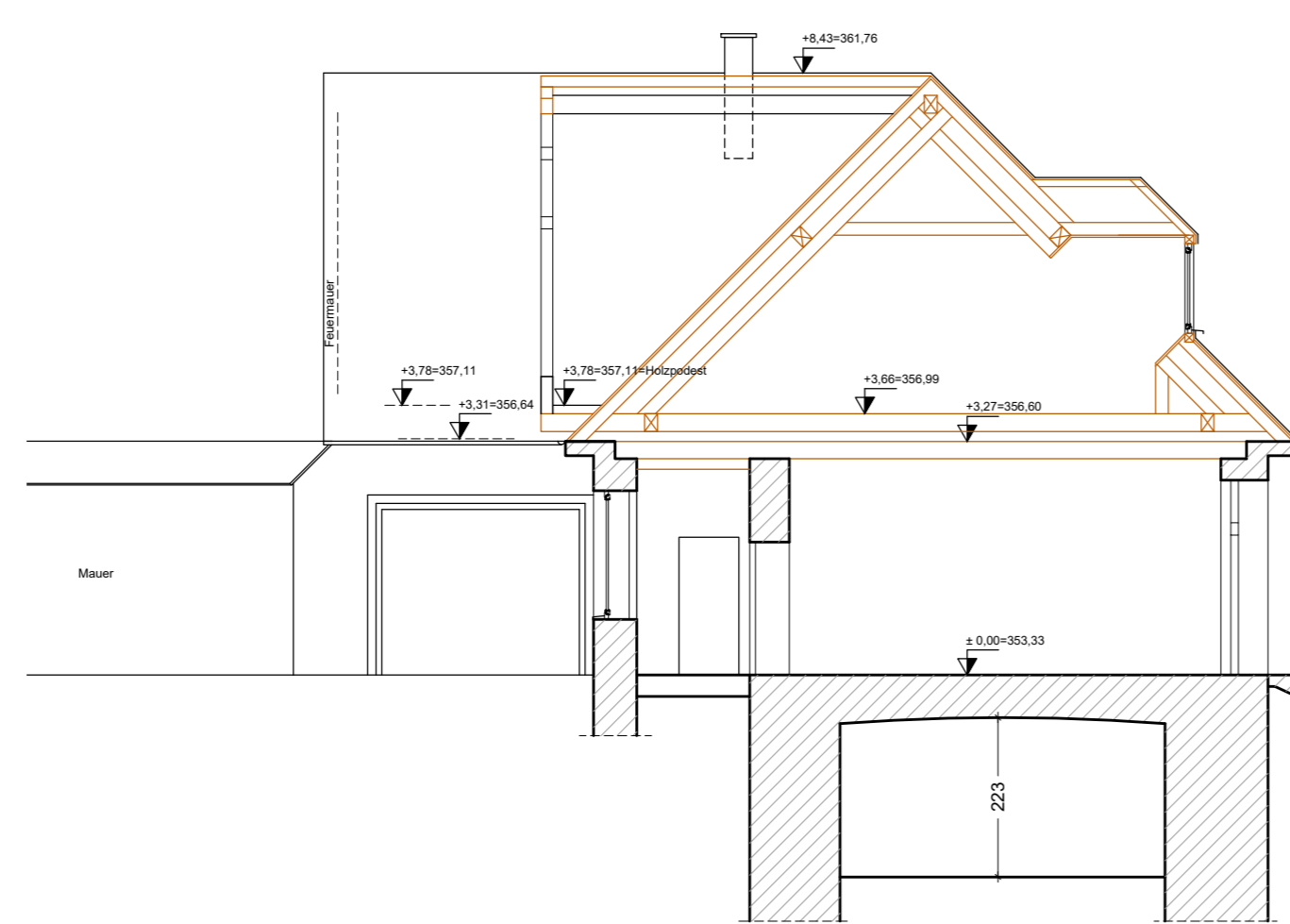

Schnitt B-B

MASZSTAB 1:100

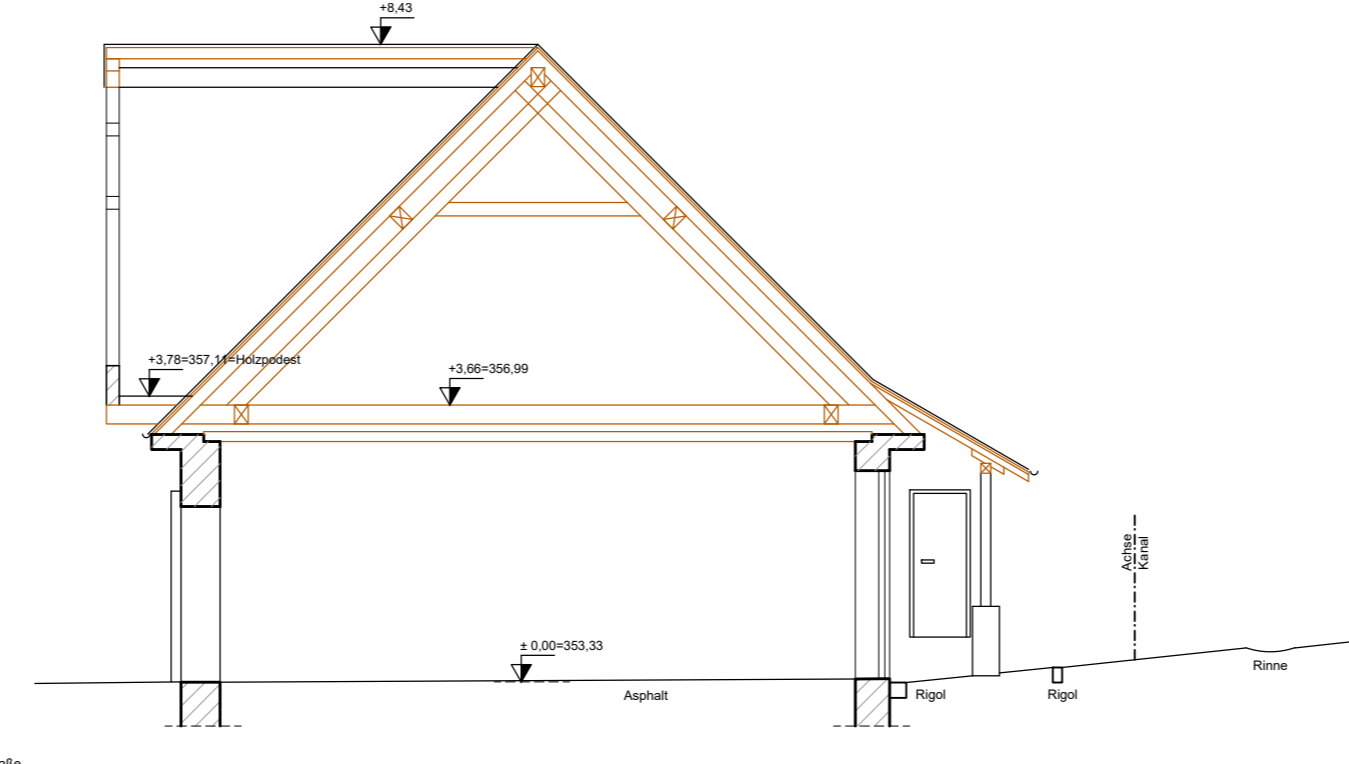

Schnitt C-C

MASZSTAB 1:100

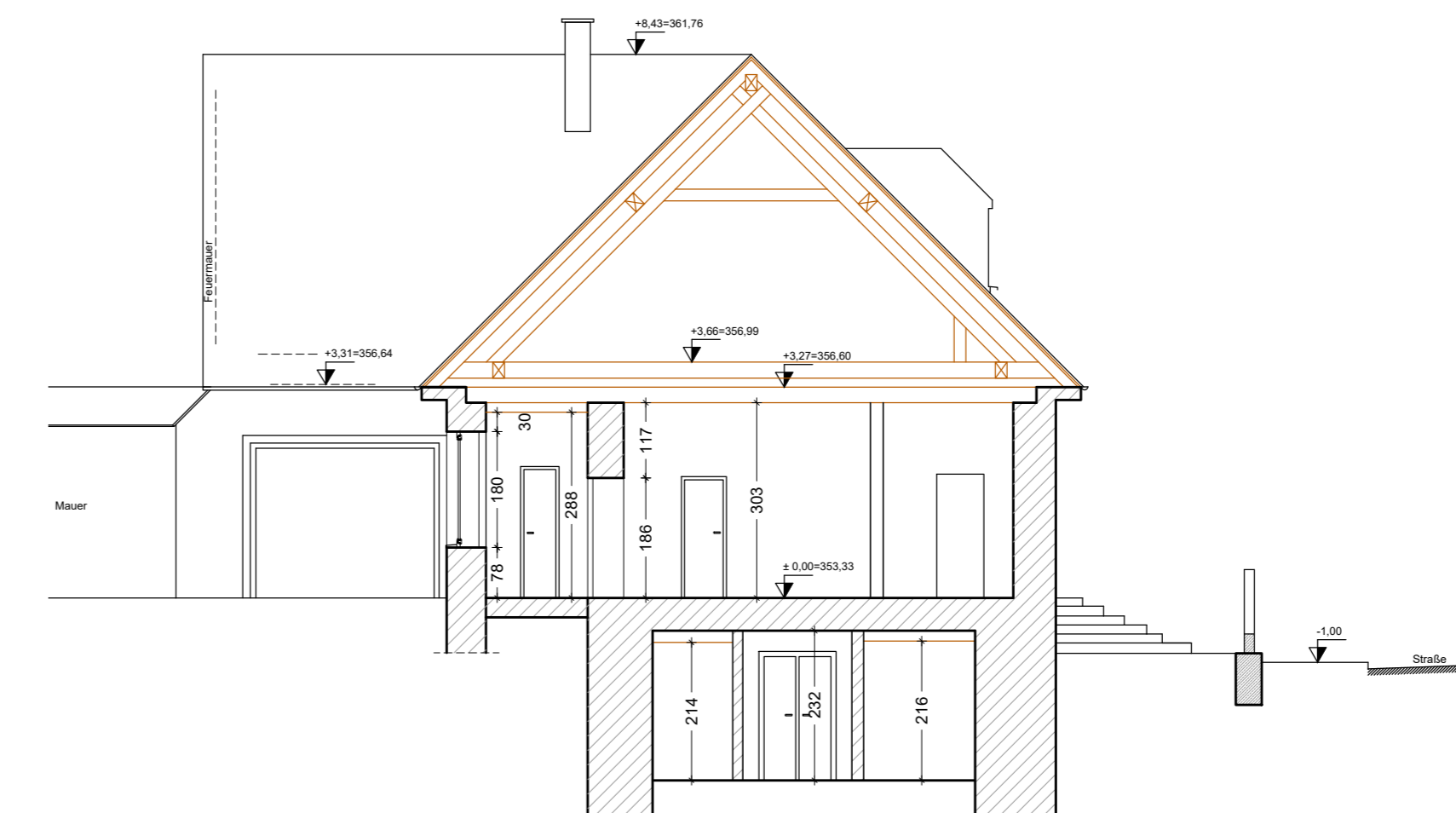

Ansicht Nord

MASZSTAB 1:100

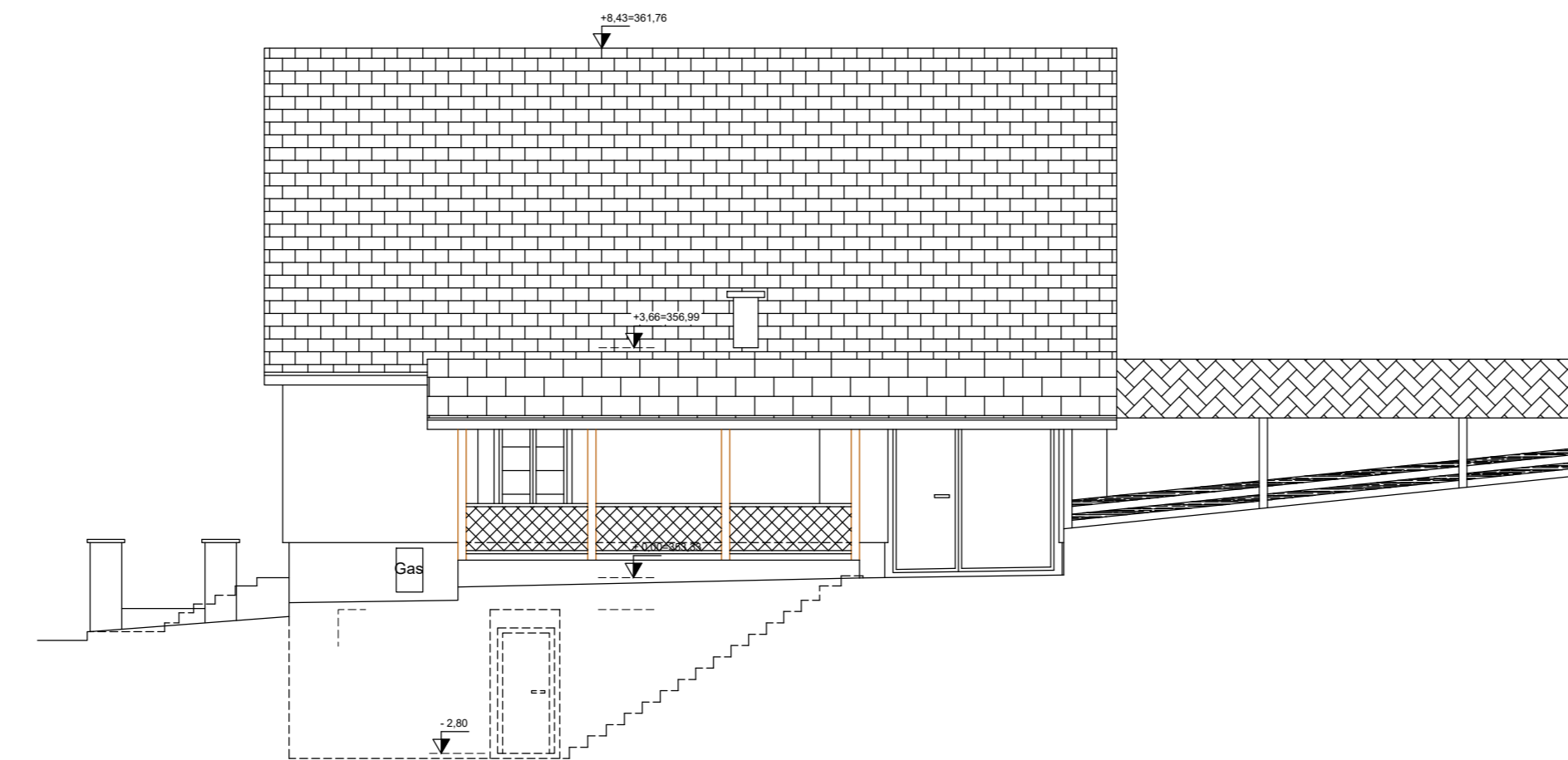

Ansicht OST / Straßenansicht "Anna Straße"

MASZSTAB 1:100

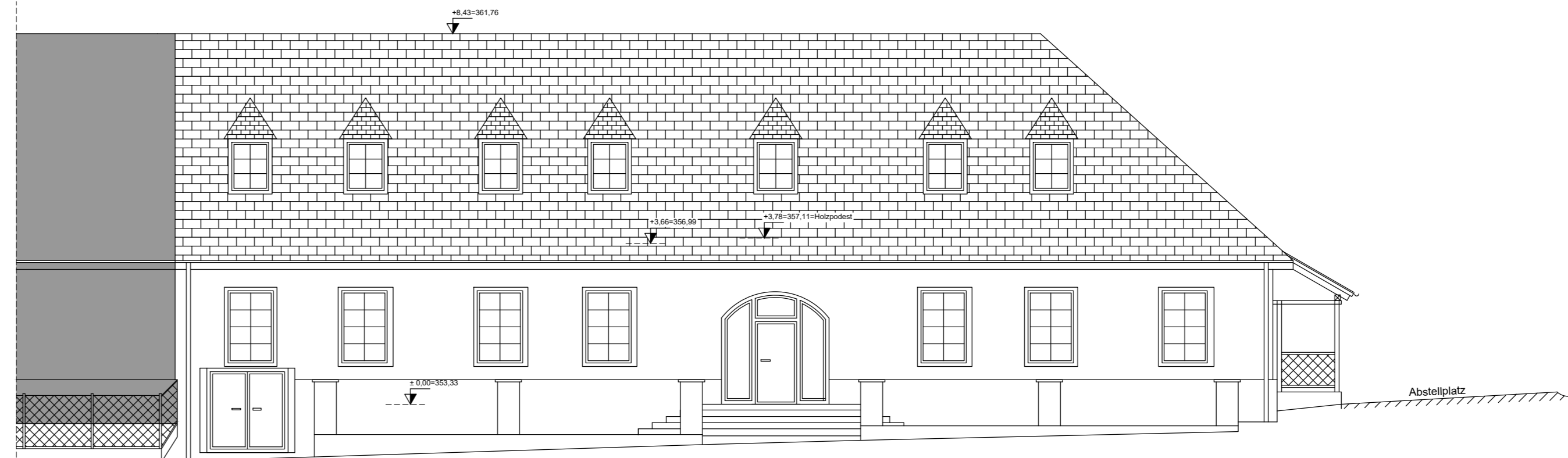

07.03.2022	Bestandsplan - Ansichten
27.01.2022	Bestandsplan - Lageplan + Grundrisse + Schnitte
20.12.2021	Ersfassung - Bestandsplanaufbereitung
DATUM	ÄNDERUNG

<p>PARIE A B C D E F G H I</p> <h1 style="margin: 0;">BESTANDSPLAN</h1>	
<p>BAUVORHABEN:</p> <h2 style="margin: 0;">WOHNHAUS VORABZUG</h2>	
<p>ADRESSE: ANNA STRASSE 6 7531 JORMANNSDORF KG: 34-032 JORMANNSDORF GRST.NR. 11; EZ 113</p>	
<p>PLANNHALT:</p> <h3 style="margin: 0;">LAGEPLAN, GRUNDRISS, SCHNITT, ANSICHT</h3>	
<p>BAUVERBER: THOMAS HOFFMANN</p>	<p>BAUBEHÖRDE: GEMEINDE BAD TATZMANNSDORF JOSEPH-HAYDN-PLATZ 1 7431 BAD TATZMANNSDORF</p>
<p>GRUNDSTÜCKSEIGENTÜMER: THOMAS HOFFMANN</p>	
<p>PLANVERFASSER:</p>	<p>BAUFÜHRER:</p>
<p>DATUM: 12.04.2022</p>	<p>MASZSTABE: 1:500, 1:100</p>
<p>GEZ.: wk</p>	<p>PLAN-NR.:</p>