





115_RAUMLISTE TOP 4		
Nr	Name	Fläche
4.01	GARDEROBE	4,32 m²
4.02	WOHNEN	30,14 m²
4.03	WC	1,77 m²
4.04	BAD	6,30 m²
4.05	ZIMMER	14,89 m²
4.06	AR.	1,45 m²
		58,86 m²
4.08	BALKON	18,22 m²
4.09	TERRASSE	9,39 m²
		27,61 m²

	STAHLBETONWAND 20-25cm
	TROCKENBAU ZWISCHENWAND 12,5cm
	TROCKENBAU INSTALLATIONS-VORSATZSCHALE
	TROCKENBAU SCHALLSCHUTZ-VORSATZSCHALE



HINWEISE TROCKENBAU:

- WOHNUNGSEINGANGSTÜREN MIT BLINDSTOCK
DETAILAUSBILDUNG FOLGT
- INNENTÜREN DER FA. JOSKO MIT STAHLZARGE
DETAILAUSBILDUNG FOLGT

HINWEISE:

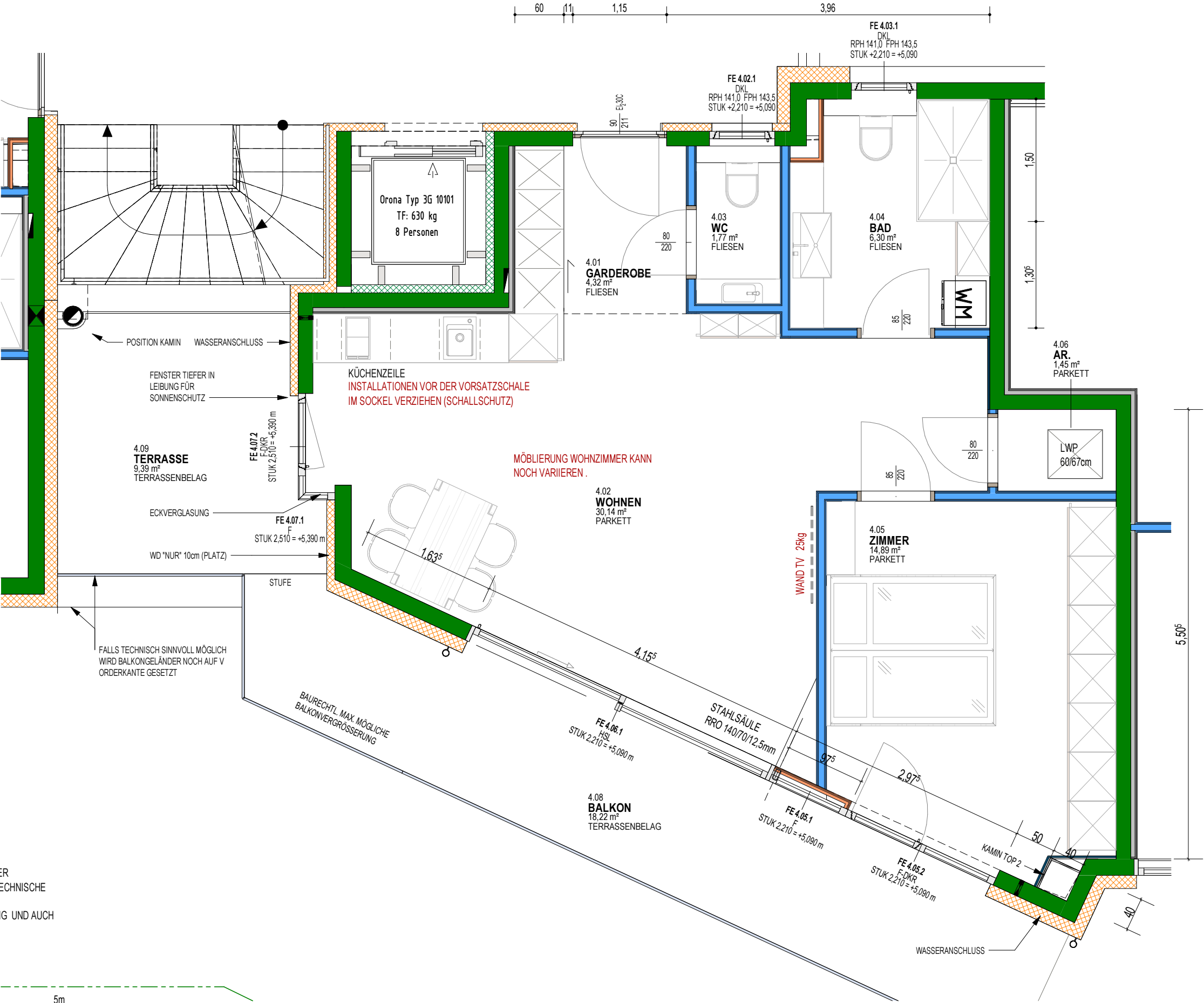
- DIE DARSTELLUNG DER EINRICHTUNG ERFOLGTE AUF VORGABE DER EIGENTÜMER
- KLEINERE ÄNDERUNGEN KÖNNEN SICH NOCH DURCH DIE STATISCHE UND HAUSTECHNISCHE BEARBEITUNG ERGEBEN.
- DIE VORGABEN FÜR DIE M2-BERECHNUNG WEICHEN VON JENEN DER EINREICHUNG UND AUCH JENDEN FÜR DIE PARIFIZIERUNG AB.



	ARCHITEKT DI MARIO KIRCHMAIR ATELIER KIR - ZIVILTECHNIKER KG Staatlich befugter und beeideter Ziviltechniker +43.699.16171601-fax.+43.(0)512.323841	Fachgebiet Architektur UID.Nr. ATU 54647903 Grillhofweg 49 A-6080 Innsbruck-Vill office@atelier-kir.at www.atelier-kir.at	PROJEKTNAME: Josef Schraffl Straße 15		PLANNR.: 1502JS 171-4.0.7	PLANINHALT: TOP 4 - KUNDENWÜNSCHE Das Urheberrecht an dieser Zeichnung verbleibt bei uns. Unberecht. Verwendung und Weiterleitung ist verboten. C:\Users\Mario\Dropbox\Atelier KIR_Projekte\1502JS_-_Josef-Schraffl-Str 15\01_CAD\1502JS_GM_AP_BHG_R2019_004.rvt	MASZSTAB: M 1:50 gedruckt: 26.02.2020 17:38:56	
			BAUHERRENGEMEINSCHAFT		PLANSTAND: 2020-02-26			
					GEZ.: KIR			