Haus A

Haus B

Haus C

Haus D

HEIZRAUM F=10.92 m2

HAUSM. F=6.65 m2

TROCKENRAUM F=15.85 m2

GANG F=5.06 m2

SCHLEU. F=5.39 m2

STGH. F=6.85 m2

PK 7 F=3.63 m2

PK 9 4.17 m2

PK 8 4.17 m2

GANG F=14.28 m2

KIWA./FAHR. F=9.57 m2

GANG 7.00 m2

MÜLL F=9.60 m2

PK 1 F=4.54 m2

NICHT UNTERKELLERT

F=657.53

CONTAINER F=11.96 m2

Rampe F=85.51 m2 Steigung 17.50%

AAP A19 F=12.57 m2

AAP A2 F=12.57 m2

AAP A3 F=12.57 m2

AAP A4 F=12.25 m2

AAP A5 F=12.57 m2

AAP A6 F=12.57 m2

AAP A7 F=12.25 m2

AAP A8 F=12.57 m2

AAP B8 F=12.57 m2

AAP B7 F=12.25 m2

AAP B6 F=12.57 m2

AAP B5 F=12.57 m2

AAP B4 F=12.25 m2

AAP B3 F=12.57 m2

AAP B2 F=12.57 m2

AAP B1 F=12.50 m2

AAP B9 F=12.50 m2

AAP B10 F=12.50 m2

AAP B11 F=12.50 m2

TIEFGARAGE (32 PKW) F=721.01 m2

TIEFGARAGE (6 PKW) F=120.00 m2

STELLPLÄTZE F=33.79 m2

AAP C11 F=14.57 m2

AAP C10 F=14.57 m2

AAP C9 F=12.57 m2

AAP C2 F=12.57 m2

AAP C3 F=12.57 m2

AAP C4 F=12.25 m2

AAP C5 F=12.57 m2

AAP C6 F=12.57 m2

AAP C7 F=12.25 m2

AAP C8 F=12.57 m2

AAP D8 F=12.57 m2

AAP D7 F=12.25 m2

AAP D6 F=12.57 m2

AAP D5 F=12.57 m2

AAP D4 F=12.25 m2

AAP D3 F=12.57 m2

AAP D2 F=12.57 m2

AAP D1 F=12.25 m2

AAP D9 F=12.50 m2

AAP D10 F=12.50 m2

AAP D11 F=12.50 m2

HAUSMEISTER F=7.16 m2

Haus "A" Haus "B" Haus "C" Haus "D"

TEKTURPLAN

±0.00 = 660.60 abs.H. = OKFFB EG

KELLERGESCHOSSE / TIEFGARAGE

GEZEICHNET: D. FAUSTER	MAßSTAB: 1:100	PROJEKTNR.: 1-137 / PLANNR.: 01d
DATUM: JUI 2002	PLANGRÖßE: 579/1190 mm	DATEINAME: W:\Johann\Werkst\Werkstur.dwg

Wohnanlage St. Johann – Kaiserblick

ARCHITEKT DIPL. ING. JÜRGEN HORHAGER
6130 SCHWAZ
TEL.: 05242/73 122
HUSSLSTRASSE 29A
FAX: DW 31

DIESE ZEICHNUNG IST MEIN GEISTIGES EIGENTUM UND DARF OHNE MEINE GENEHMIGUNG WEDER VERWENDET, VERVIELFÄLTIGT NOCH DRITTEN ZUGÄNGLICH GEMACHT WERDEN

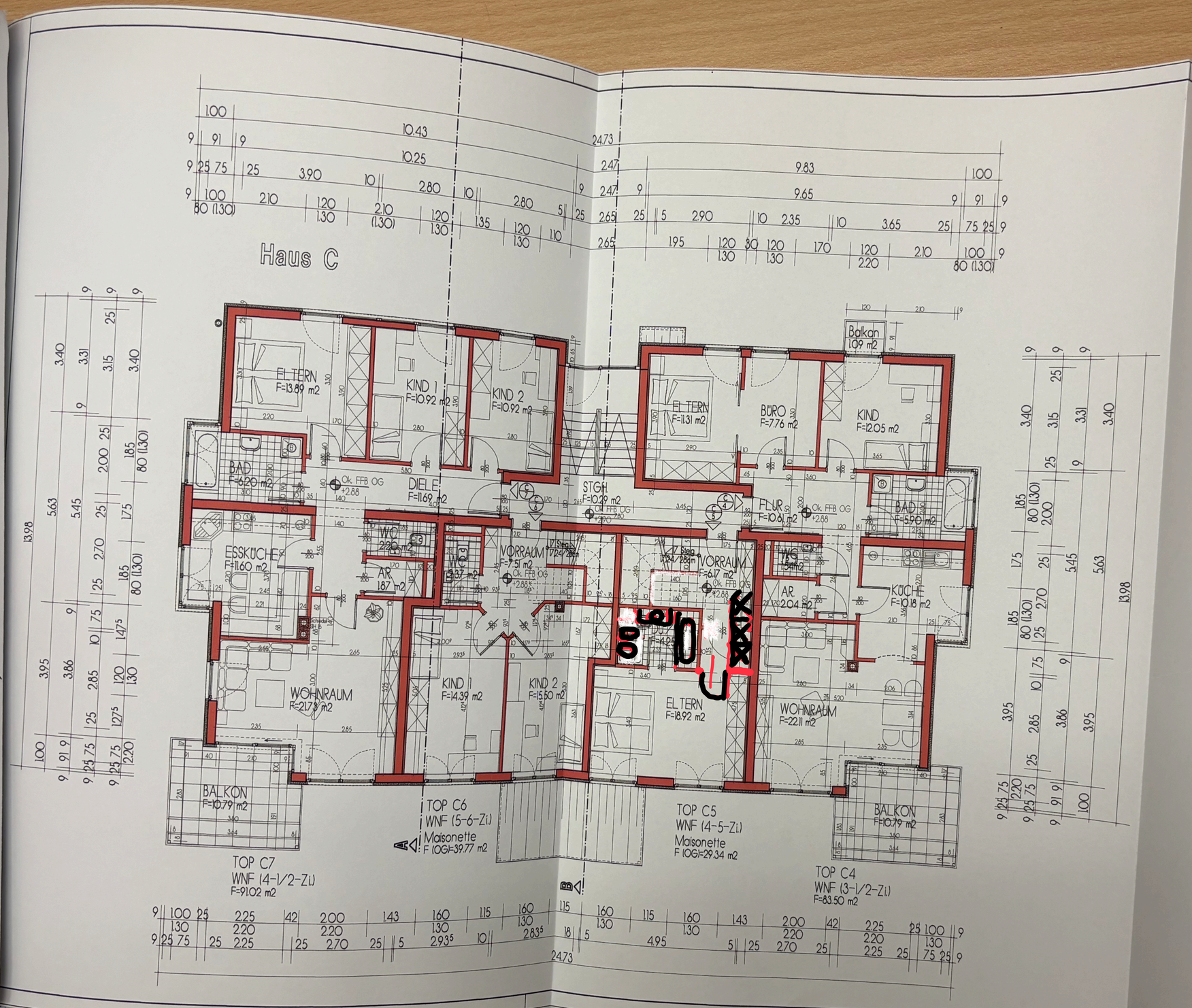

St.Johann i.T., am 2.10.2001

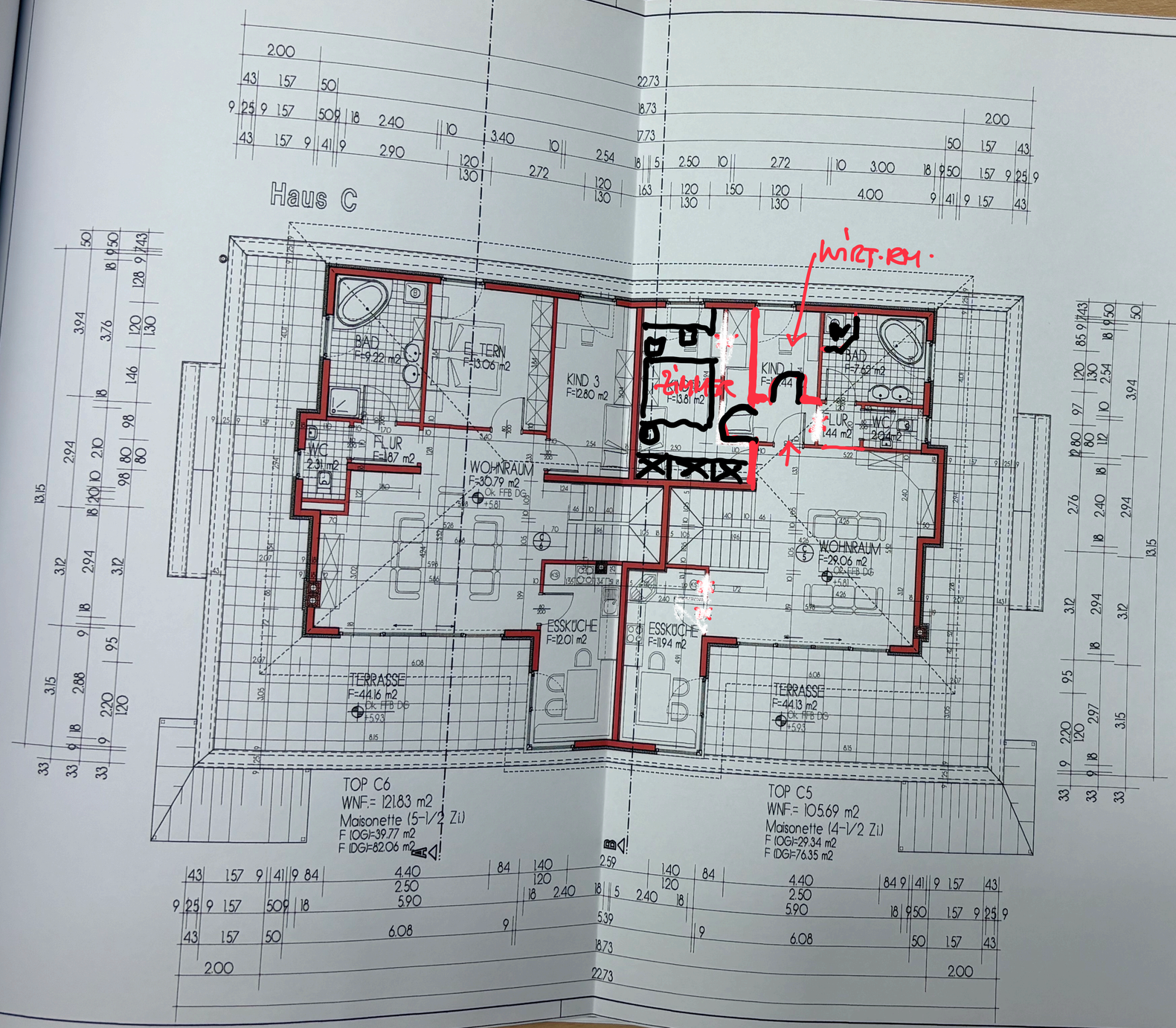

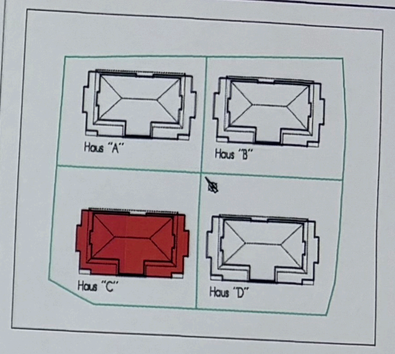

±0.00 = 660.60 abs.H. = OKFFB EG

DACHGESCHOSS HAUS "C"

GEZEICHNET:	MASSTAB:	PROJEKTNR:	PLANN
O. FAUSTER	1: 100	1 - 127	
DATUM:	PLANGROSSE:	DATENNAME:	
JUI 2002	968/660 mm	st-johan\tektur\tektur.dc6	

Wohnanlage St. Johann - Kaiserblick

ARCHITEKT DIPL. ING. JÜRGEN HORHAGER
6130 SCHWAZ
HUSSLSTRASSE 29A
TEL.: 05242/73 122
FAX: DW 31

DIESE ZEICHNUNG IST MEIN GEISTIGES EIGENTUM UND DARF OHNE MEINE GENEHMIGUNG WEDER VERWENDET, VERVIELFÄLTIGT NOCH DRITTEN ZUG