

N O R D A N S I C H T

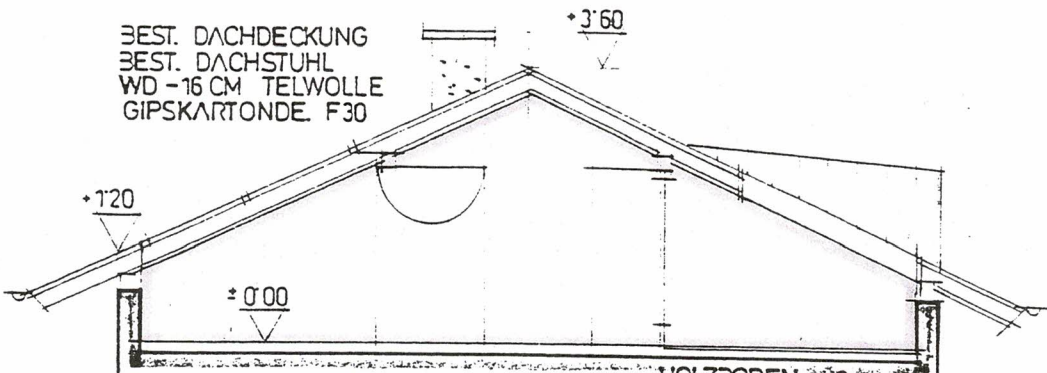

BEST. DACHDECKUNG
 BEST. DACHSTUHL
 WD - 16 CM TELWOLLE
 GIPSKARTONDE F30

S C H N I T T
 M . 1 / 100

HOLZBODEN 2
 ESTRICH 5
 TRITTSCHALLPL. -3
 BEST. ROHDECKE

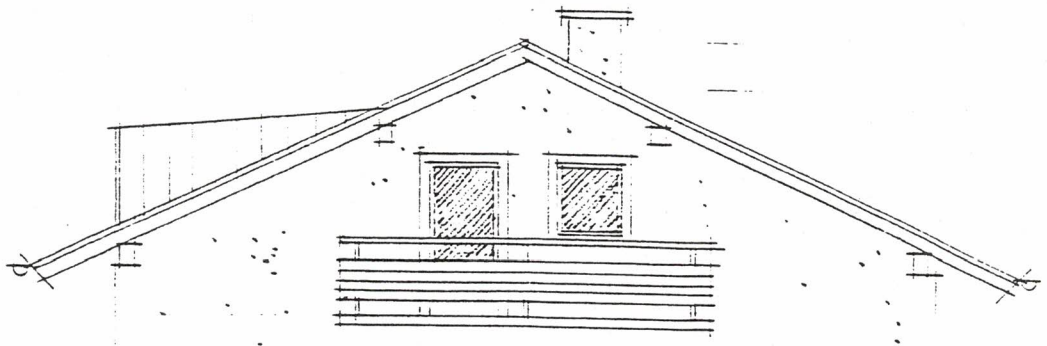

S Ü D A N S I C H T

A N S I C H T E N
 S C H N I T T
 M . 1 / 100

Y = 86680

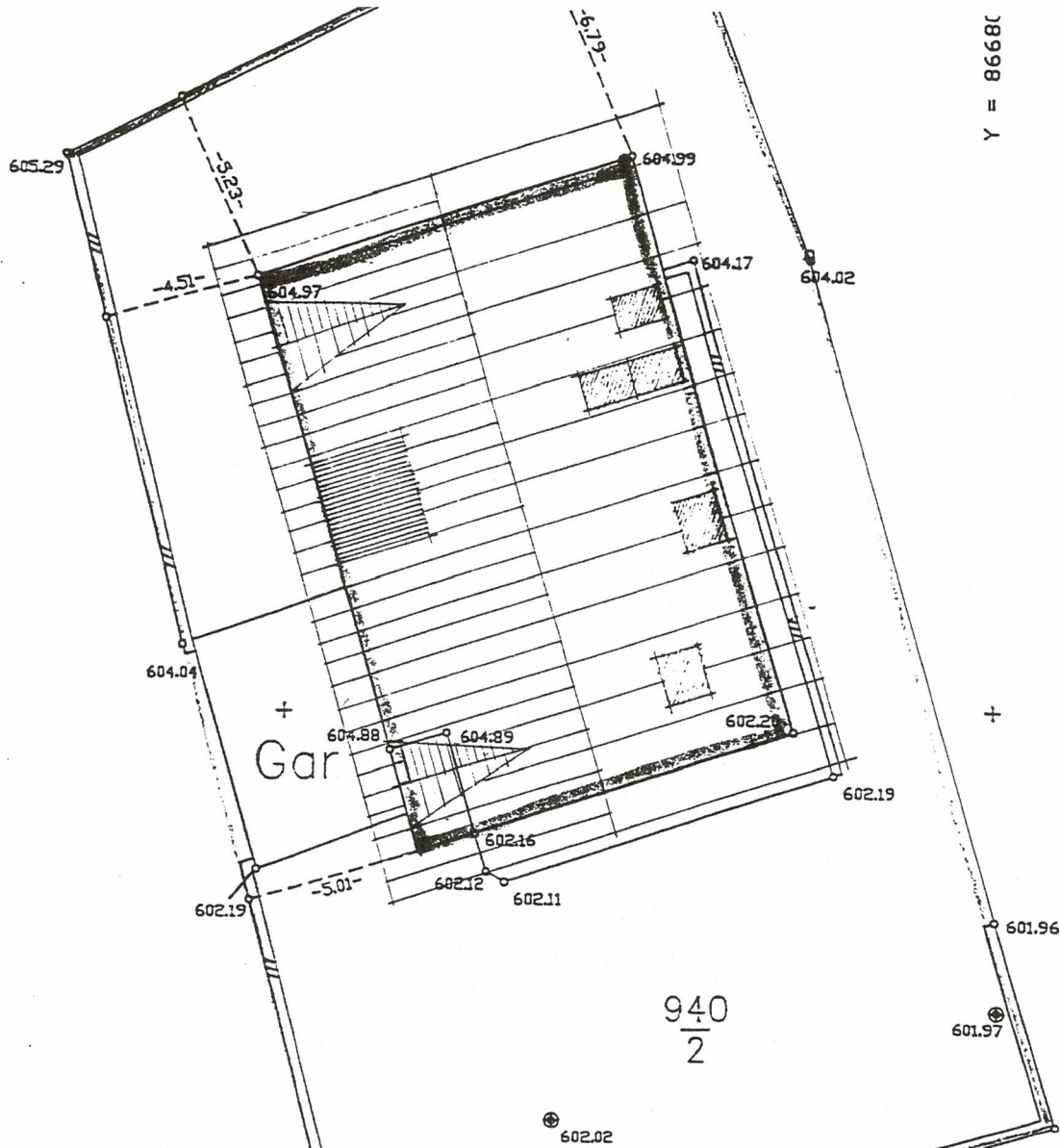

Aufgelegen beim Gemeindeamte in Thaur
 vom 13.1.95 bis 19.1.95
 Der Bürgermeister

LAGEPLAN M. 1/ 200

einreichplan

CEMEINDE THAUR
 Nach Maßgabe des ha. Bescheides

vom 23. JAN. 1995
 Zl. 131 - 9 / PS/01/23 BA-18
 bewilligte(s) Bauvorhaben / Genehmigung
 Der Bürgermeister

UMBAU DER BEST. DACHGESCHOSSWOHNUNG
 FÜR FAM. MAG. WERNER U. HERMELINDE BATHOLT
 KAPELLENWEG 8
 GP. 940 / 2 KG. THAUR

M. 1 / 100

JAN 95

DER BAUHERR :

DER PLANER :

Handwritten signature
 W. Bredl

ing. Walter Plörer
 Ges.m.b.H.
 Bau- und Zimmermeister
 6064 Rurn, Föhrenweg 7
 Tel.: 26 52 37