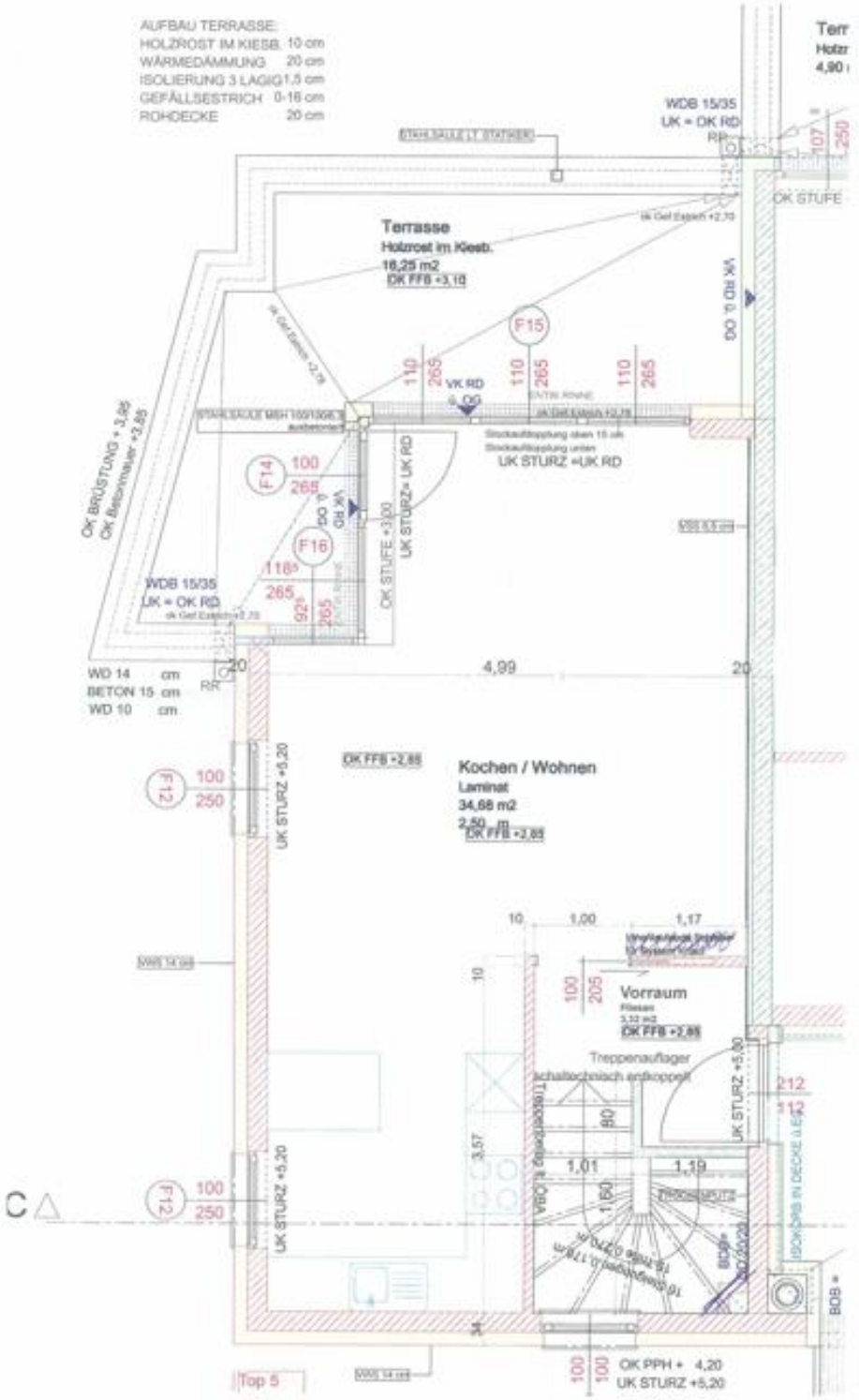
AUFBAU TERRASSE:
HOLZROST IM KIESB. 10 cm
WÄRMEDÄMMUNG 20 cm
ISOLIERUNG 3 LAGIG 1,5 cm
GEFÄLLSESTRICH 0-16 cm
ROHDECKE 20 cm
WDB 15/35
UK = OK RD
Terrasse
Holzrost im Kiesb.
16,25 m2
OK FFB +3,10
OK STUFE
F15
F14
F16
F12
OK BRÜSTUNG + 3,95
OK Betonmauer +3,85
UK STURZ =UK RD
OK STUFE +3,00
WD 14 cm
BETON 15 cm
WD 10 cm
4,99
Kochen / Wohnen
Laminat
34,68 m2
OK FFB +2,85
UK STURZ +5,20
Vorraum
Fliesen
OK FFB +2,85
Treppenauflager
schalltechnisch entkoppelt
UK STURZ +5,00
OK PPH + 4,20
UK STURZ +5,20
Top 5