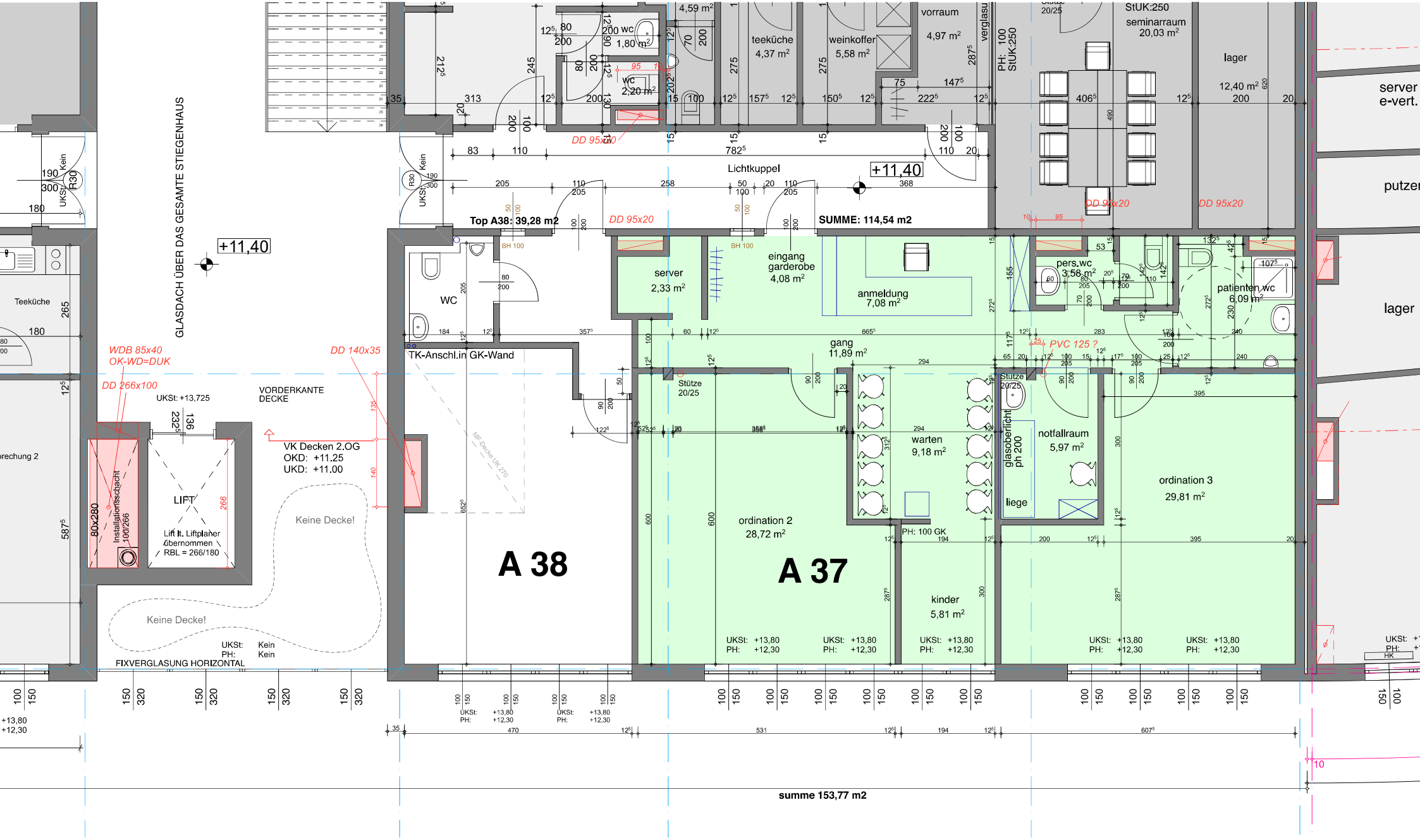

GLASDACH ÜBER DAS GESAMTE STIEGENHAUS
+11,40
Teeküche
WDB 85x40
OK-WD=DUK
DD 266x100
UKSt: +13,725
VORDERKANTE DECKE
VK Decken 2.OG
OKD: +11.25
UKD: +11.00
LIFT
Lift lt. Liftplaner übernommen
RBL = 266/180
Installationsschacht 100/266
80x280
Keine Decke!
FIXVERGLASUNG HORIZONTAL
UKSt: Kein
PH: Kein
DD 140x35
TK-Anschl.in GK-Wand
WC
Top A38: 39,28 m2
DD 95x20
Lichtkuppel
SUMME: 114,54 m2
server
2,33 m²
eingang garderobe
4,08 m²
anmeldung
7,08 m²
gang
11,89 m²
Stütze 20/25
ordination 2
28,72 m²
A 38
A 37
warten
9,18 m²
kinder
5,81 m²
PH: 100 GK
glasoberlicht ph 200
liege
notfallraum
5,97 m²
ordination 3
29,81 m²
pers.wc
3,58 m²
patienten wc
6,09 m²
PVC 125 ?
teeküche
4,37 m²
weinkoffer
5,58 m²
vorraum
4,97 m²
verglasu
PH: 100
StUK:250
seminarraum
20,03 m²
lager
12,40 m²
server e-vert.
putzer
lager
UKSt: +13,80
PH: +12,30
summe 153,77 m2