

# WOHNHAUS TYPE 1.

1:100  
SIEDLUNG FEISTENAU.

---806



100

NORDEN 1:100

Zur öffentlichen Einsicht aufgelegt  
vom 17.3.69 bis 26.3.69

Der Bürgermeister:

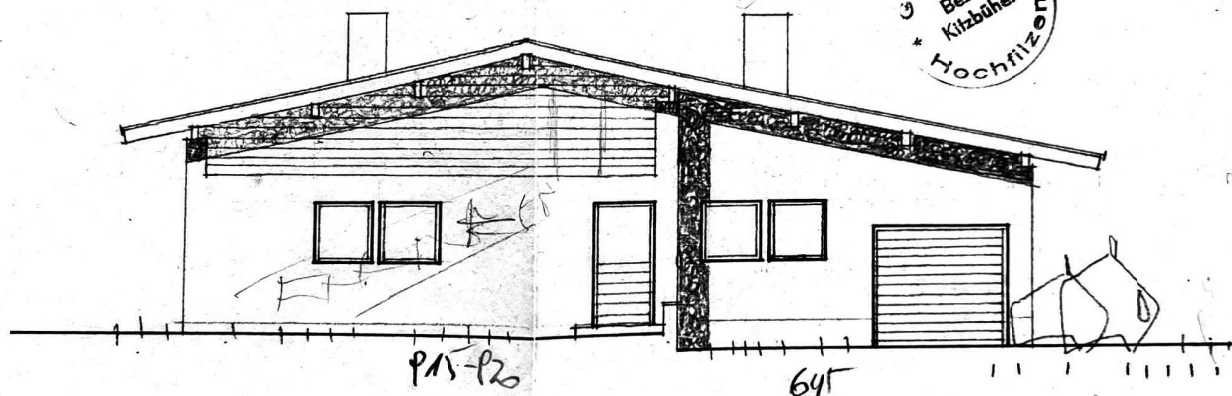

Genehmigt nach Maßgabe des Bescheides  
des Gemeindeamtes Hochfilzen

ZHL 63-123/69 vom 14.4.1969

Der Bürgermeister:



BAUHERR:

Georg Wirsberger  
Therese Wirsberger

PLANUNG:

ING. WALTER PETREI  
Planungsbüro  
6395 Hochfilzen 170, Tel. 05359/215

O STEN 1:100

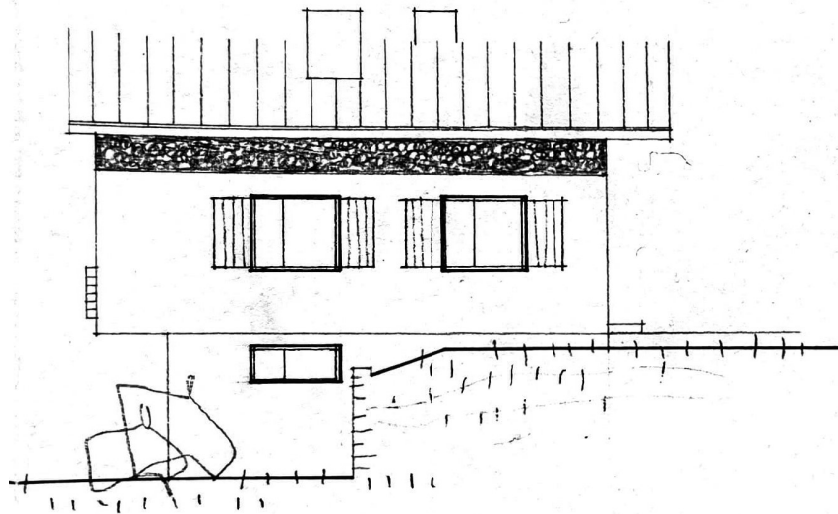

WESTEN 1:100

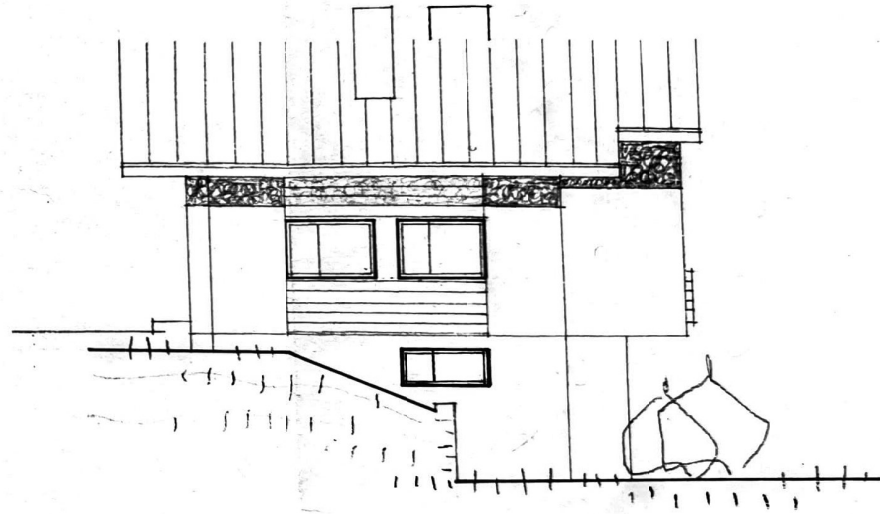

SÜDEN 1:100

